

山东省 2022 年普通高等学校招生音乐类专业统一考试

听音与乐理

本试卷共 4 页。分两部分：第一部分，听音，满分 100 分，考试用时 40 分钟；第二部分，乐理，满分 100 分，考试用时 60 分钟。考试结束后，将本试卷和答题卡一并交回。

注意事项：

1. 答卷前，考生务必将自己的姓名、考生号等填写在答题卡和试卷指定位置。
2. 答案必须写在答题卡各题目指定区域内相应的位置。写在本试卷上无效。
3. 涉及书写乐谱的题目，除第二部分第六题使用简谱答题之外，其他一律使用五线谱答题，使用简谱答题不得分。

第一部分 听音

一、音群听记（共 2 个小题，每个小题弹奏 3 遍，每遍前给标准音。每个小题 5 分，共 10 分）

1. _____ 2. _____



二、和声音程连接听记（共 5 个小题，每个小题弹奏 3 遍，每遍前给标准音。每个小题 4 分，共 20 分）

1. _____ 2. _____ 3. _____ 4. _____ 5. _____

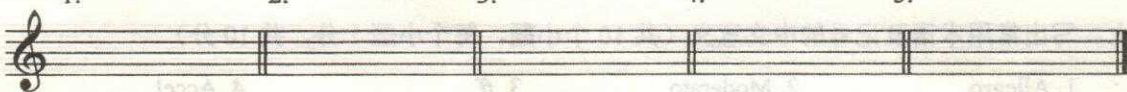

三、和弦性质、和弦连接听记（20 分）

（一）和弦性质听记（共 5 个小题，每个小题弹奏 3 遍，只记性质不记音位。每个小题 2 分，共 10 分）

1. _____ 2. _____ 3. _____ 4. _____ 5. _____

(二) 和弦连接听记 (弹奏 4 遍, 每遍前给标准音、主和弦。10 分)

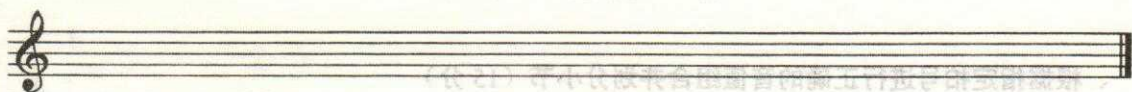

四、节奏听记 (共 2 个小题, 每个小题弹奏 4 遍。每个小题 10 分, 共 20 分)

1.



2.

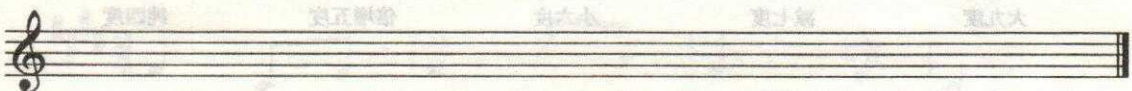

五、单旋律听记 (共 2 个小题, 每个小题弹奏 4 遍, 每遍前给标准音、主和弦。每个小题 15 分, 共 30 分)

1.



2.

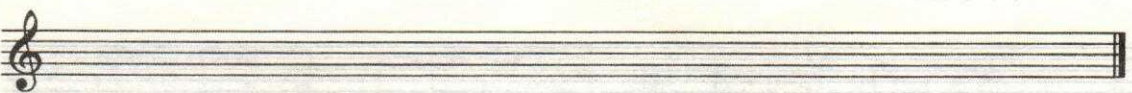

第二部分 乐理

一、根据指定拍号进行正确的音值组合并划分小节 (15分)



二、将以下各音作为根音构成指定音程 (共5个小题, 每个小题2分, 共10分)

1.	2.	3.	4.	5.
大九度	减七度	小六度	倍增五度	纯四度

三、将以下各音作为低音构成指定和弦 (共5个小题, 每个小题3分, 共15分)

1.	2.	3.	4.	5.
大小七 ₆	减减七 ₂	小三 ₆	减小七 ₄	增三 ₆

四、使用调号写出指定的调式音阶 (共4个小题, 每个小题5分, 共20分)

1. $\flat E$ 和声大调

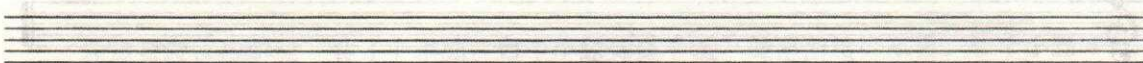

2. $\sharp F$ 旋律小调 (上行、下行)



3. G 多利亚调式

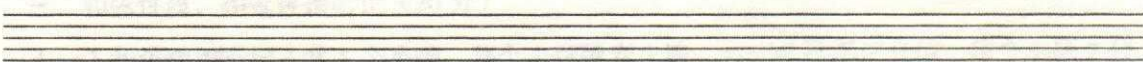

4. $\sharp D$ 角五声调式

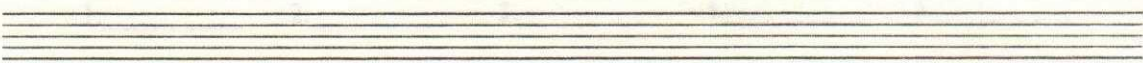

五、分析旋律的调式调性（共 2 个小题，每个小题 10 分，共 20 分）

南明品★密附

1.



2.



六、将五线谱译为简谱（10 分）



七、写出常用术语及记号的中文意义（共 10 个小题，每个小题 1 分，共 10 分）

1. Allegro

2. Moderato

3. *ff*

4. Accel.

5. Solo

6. tr

7. *tr*

8. rit

9. 8^{va}

10. fz